ALLE INFOS ZU IHREN VORBESTELLUNGEN AN

Weihnachten

Heiligabend ist am Donnerstag, den 24. Dezember! Zeit sich also rechtzeitig über Geschenke, Tannenbaum und das Festessen Gedanken zu machen. Da wir neben dem Tagesgeschäft unsere Kunden im Laden nicht warten lassen müssen, um ans Telefon zu gehen (was ja jetzt erfolgreich unsere KI-Assistenz Petra übernimmt), bieten wir Ihnen drei Möglichkeiten an zu bestellen und Ihre Abholnummer zu erhalten:

Bestellen Sie bequem per WhatsApp und wir schicken Ihnen die Abholnummer aufs Handy.

Bei einer Bestellung im Laden erhalten Sie hier auch direkt die Abholnummer.

Bestellungen, die im Briefkasten vor der Ladentür mit ausgefülltem Bestellschein abgegeben werden, rufen wir kurz für die Abholnummer zurück.

Ganz wichtig: Bitte zu jeder Bestellung Vorname, Nachname, Telefonnummer (Zwecks Rückruf oder Nachfragen), Abholdatum und Abholort (Waldfeucht oder Oberbruch) angeben!

Annahmeschluss für Wild, Puten, Gänse, internationale Fleischspezialitäten… ist Samstag, der 5. Dezember bis 12:30 Uhr (auch per WhatsApp)

Annahmeschluss für die "Fix und Fertig" Gerichte ist Samstag, der 12. Dezember bis 12:30 Uhr (auch per WhatsApp)

Annahmeschluss für alle anderen Bestellungen ist Donnerstag, der 17. Dezember bis 12:30 Uhr (auch per WhatsApp)

Öffnungszeiten:
Dienstag (22. Dezember) von 8:00 bis 12:30 Uhr
Mittwoch (23. Dezember) von 8:00 bis 12:30 Uhr
und von 14:30 bis 18:30 Uhr (mit Expresskasse)
Donnertag (24. Dezember) von 7:00 bis 12:00 Uhr
(mit Expresskasse)

Wir hoffen, Sie damit rechtzeitig informiert zu haben und freuen uns auf Ihre Bestellungen zum Fest.

Perfekt zum 2. & 3. Advent:

BISCHOFS' feine Adventstüte









gültig vom 1. bis 12. Dezember 2026

500g zarte Schweinefiletköpfe
für feine Medaillons

+ 500g Schweinemett
für z.B. raffinierten Hackbraten

+ 500g saftiges Schweinegulasch
für aromatische Schmortopfgerichte

+ 500g Bratwurst
für alle braven Kinder am Tisch

14,99 €/Tüte
(kg=7,50€)

Freitag schließen wir in Waldfeucht für die Vorbereitung auf den UmweltSamstag bereits um 18⁰⁰ Uhr!

BISCHOFS seit 1894

WALDFEUCHT
Brabanter Str. 57, 52525 Waldfeucht
Telefon: 02455 / 1716

ÖFFNUNGSZEITEN
Montag: Ruhetag
Dienstag: 8⁰⁰ - 12³⁰ Uhr
Mittwoch: 8⁰⁰ - 12³⁰ & 14³⁰ - 18³⁰ Uhr
Donnerstag: 8⁰⁰ - 12³⁰ Uhr
Freitag: 8⁰⁰ - 12³⁰ & 14³⁰ - 18⁰⁰ Uhr
UmweltSamstag: 7⁰⁰-11⁰⁰ Uhr

OBERBRUCH
Boos-Fremery-Str. 31, 52525 Oberbruch
Telefon: 02452 / 61682

ÖFFNUNGSZEITEN
Montag: Ruhetag
Dienstag & Donnerstag: 8⁰⁰ - 12³⁰ Uhr
Mittwoch & Freitag: 8⁰⁰ - 12³⁰ & 14³⁰ - 18³⁰ Uhr
Samstag: 7⁰⁰-13⁰⁰ Uhr

ONLINE: www.fleischerei-bischofs.de / EMAIL: fleischerei.bischofs@t-online.de

Alle Angebote gelten nur solange der Vorrat reicht. Alle Angaben ohne Gewähr. Für Druckfehler wird keine Haftung übernommen. Bilder sind Serviervorschläge. Vervielfältigung, Nachdruck oder Publikation nur mit ausdrücklicher Genehmigung von Fleischerei Bischofs • Design: Lars Walbrecht (www.walbrecht.info)
Druck: HS Grafik + Druck GmbH & Co. KG (www.hs-grafik-druck.de)



NEU BEI BISCHOFS

Einfach und bequem bis 17⁰⁰ Uhr Ihre Bestellung in Textform an 0160/984 751 55 senden und die Bestellung am nächsten Tag ab 10⁰⁰ Uhr oder zu einem späteren Zeitpunkt abholen.

Bitte denken Sie daran Ihren vollständigen Namen, den gewünschten Abholzeitraum und Waldfeucht oder Oberbruch dazu zu schreiben.

BISCHOFS seit 1894

Die schönste Zeit
DES JAHRES beginnt...



WWW.FLEISCHEREI-BISCHOFS.DE

BITTE DENKEN SIE DARAN:
Annahmeschluss für Wild, Gänse, Puten und internationale Fleischspezialitäten ist am Samstag, den 5. Dezember 2026!



ALLE INFOS
zu Ihren Vorbestellungen zu Weihnachten



ZEIT FÜR DIE FAMILIE
Unsere Fix und Fertig Braten für Ihren Ofen



UNSERE FEINE ADVENTSTÜTE
Alles für Ihre Adventsgerichte

gültig vom 1. bis 12. Dezember 2026

ANGEBOTE

GÜLTIG VON 1. BIS 5. DEZEMBER 2026

HERZHAFTES GYROS
Herzhaft gewürztes Schweinegeschnetzeltes - mit Krautsalat und Feta ein leckeres Sparmenü für die ganze Familie

7,99 €/kg

ZARTE SCHWEINEFILETKÖPFE
Das beste vom Schwein - zart und mager

8,99 €/kg

SAFTIGE SCHINKENSCHNITZEL
Aus der Oberschale - der Schnitzelschmaus für Genießer

9,99 €/kg

3 WIENER WÜRSTCHEN
Die schmecken heiß und kalt (kg=8,14€)

2,20 €/3Stück

SAFTIGER PRAGERSCHINKEN
Mit Rotwein verfeinert und auf Sauerkraut gegart

1,49 €/100g

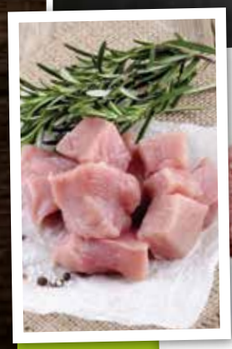





UNSERE MITTWOCHSTÜTE
NUR GÜLTIG AM 2. DEZEMBER 2026

400g Schweinegulasch +
500g Schweinemett
6,- € (kg= 6,66€)

DONNERSTAGS-AKTION
NUR GÜLTIG AM 3. DEZEMBER 2026

Zarter Lummerbraten
Als Braten oder Schnitzel
7,99 €/kg

ZEIT FÜR DIE FAMILIE
Zeit für mich...

Wenn der Vorweihnachtsstress wieder alle auf Trab hält, weiß man die ruhigen Momente und auch die, mit der Familie am Tisch zu sitzen besonders zu schätzen. Wie schön, wenn da der Braten im Ofen sich selber gart und einen Augenblick des Durchatmens zulässt...





LUMMERBRATEN
Als Schnitzel oder Bratenstück – für kreative Küchenideen zum Fest

7,99 €/kg

BISCHOFS' FESTTAGSBRATEN
Zarter Jungschweinerückenbraten mit leckerer Schlemmerfüllung aus feinen Pilzen, würzigen Speckecken und aromatischen Zwiebelstückchen

9,99 €/kg



RHEINISCHER SAUERBRATEN
Der Klassiker zum Fest

17,90 €/kg

ANGEBOTE

GÜLTIG VON 8. BIS 12. DEZEMBER 2026

ZARTES HÄHNCHENBRUSTFILET
Natur - für vielseitige Schlemmerideen

12,99 €/kg

LECKEREN RINDERBRATEN
Für feine Schmorgerichte - zart und mager

17,99 €/kg

KRÄFTIGE RINDERBEINSCHEIBE
Zum Schmoren oder für eine kräftige Rinderbouillon

11,99 €/kg

BISCHOFS OPA'S BESTER
Nach altem Rezept hergestellt - saftig und voll fleischig im Geschmack

1,49 €/100g

KÖLSCHE LEBERWURST
Grob oder fein - die Geräucherte mit dem Extra an frischer Leber und gebratenen Zwiebeln

0,99 €/100g







UNSERE MITTWOCHSTÜTE
NUR GÜLTIG AM 9. DEZEMBER 2026

3 Scheiben Bauchfleisch +
5 leckere Bratwürstchen
6,- € (kg=6,66€)

DONNERSTAG-AKTION
NUR GÜLTIG AM 10. DEZEMBER 2026

Zarte Rinderrouladen
Für weihnachtliche Schlemmerideen
17,99 €/kg